

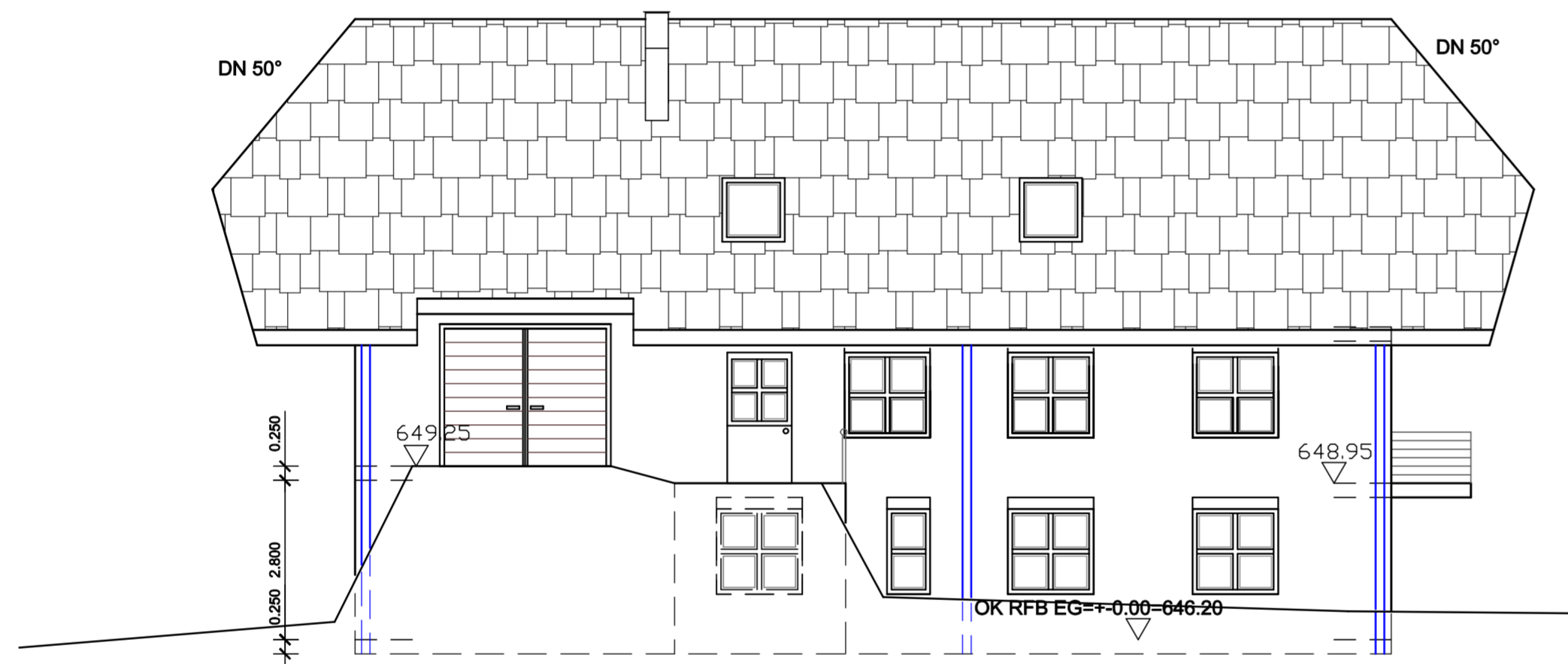

Ostansicht



Südansicht



Westansicht

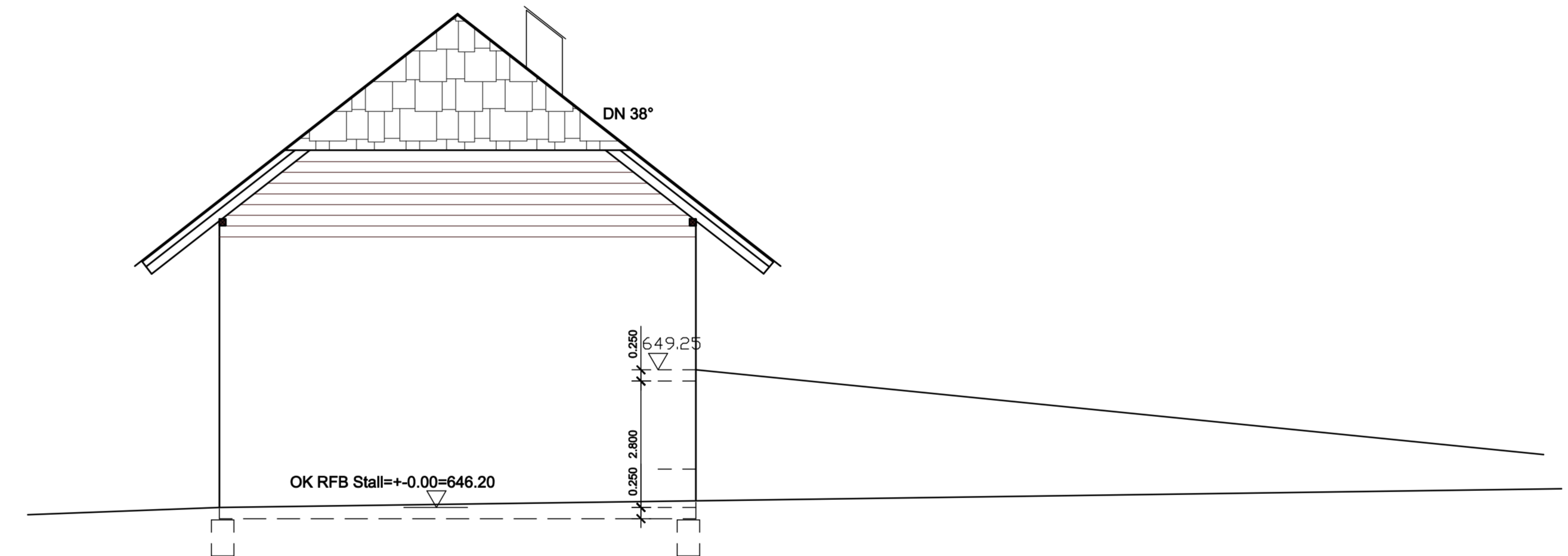

Nordansicht

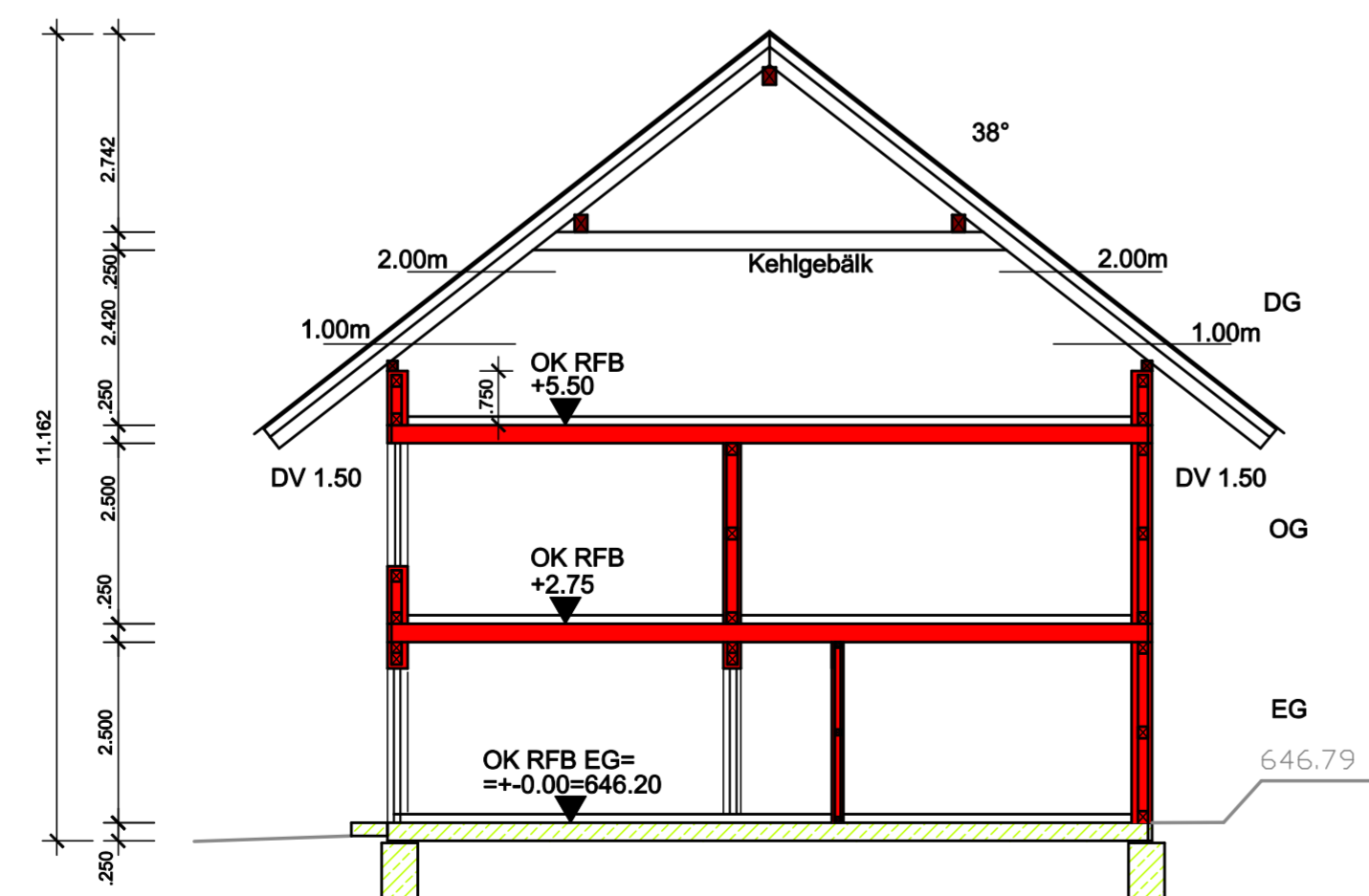

Schnitt A-A

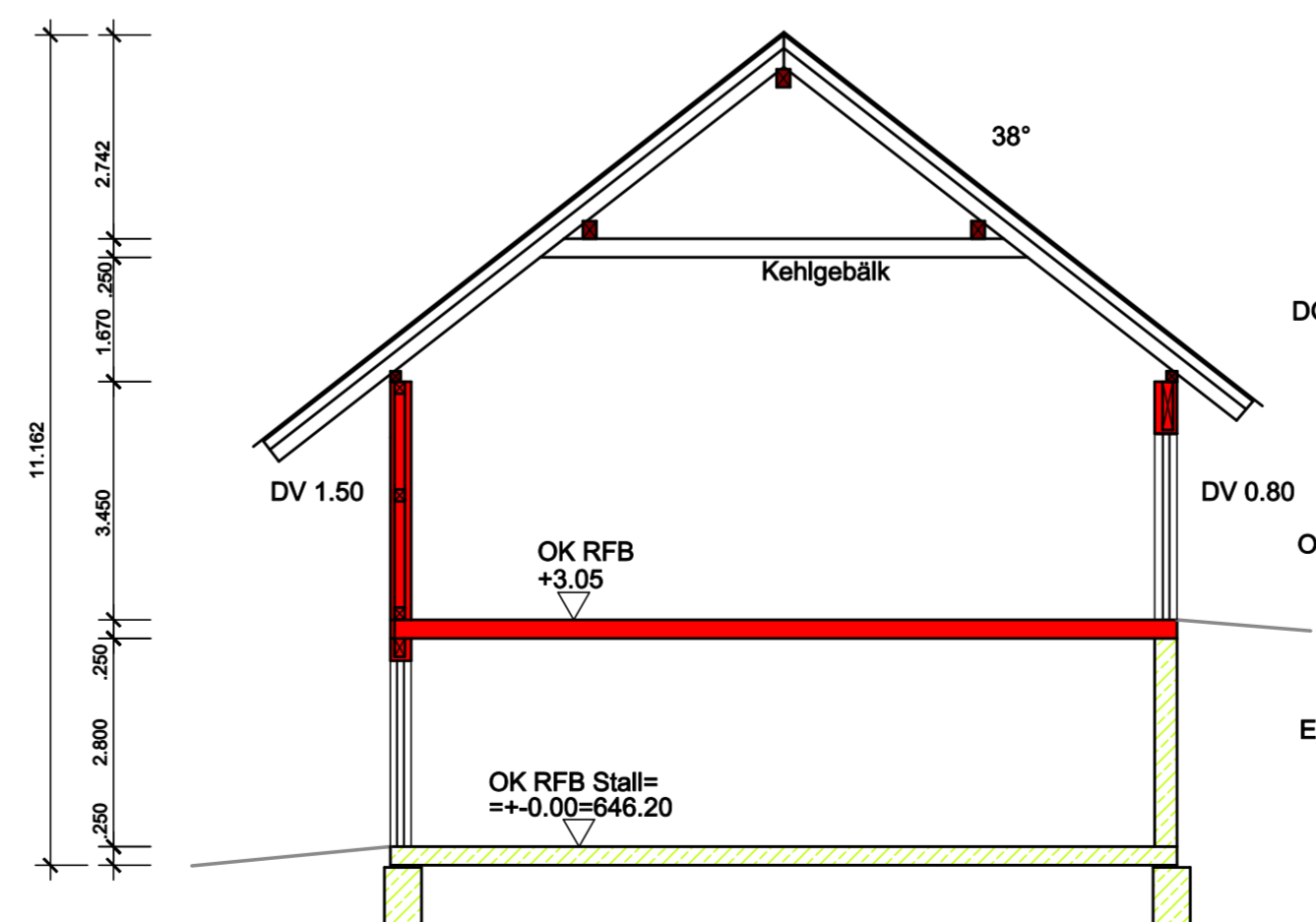

Schnitt B-B

INDEX	ÄNDERUNG / ERGÄNZUNG	DATUM	NAME

 Hardy Gulmann GmbH
 Gesellschaft für Planung u. Baubetreuung
 Heppenschwand 16, 79862 Heppenschwand
 Tel. 07755/91091 Fax 07755/91092
 e-mail: gulmann@hardygulmann.de

Michael Halder
 Schlageten 14
 79837 St. Blasien
 BAUVORHABEN

Neubau Wohnhaus
 PLANINHALT
Ansichten, Schnitt

DER PLANER: DER BAUHERR:

HEPPENSCHWAND DEN 11.03.2009!

PLAN NR. **B02**
 PROJEKT NR. 00102059
 MASSTAB **1:100**
 GEZEICHNET / DATUM 27.03.2009/ad
 FORMAT 0.841/0.594

DRABZUG